



Center for Urgent Medical Assistance

ruddershove 10, B-8000 Brugge

tel. : +32-50-45.21.51

+32-50-45.21.52

fax : +32-50-45.21.92

Instituut voor Medische Dringende Hulpverlening v.z.w.

Jaarverslag 2015

Inhoudstabel

- Voorwoord
- Provinciale vertegenwoordiging
- Personeelsbestand
- Algemene werking & opleiding
- Mug-Helikopter West-Vlaanderen
- Boekhouding & Begroting

Bezoek onze website: www.imdh.eu

VOORWOORD

MOET ER NOG ZAND ZIJN ?

Ja, er moet nog zand zijn.

De MUG-Heli heeft het net niet gehaald dit jaar. Zeezand heeft ons boegbeeld twee maanden aan de grond gekluisterd. Dat het zand misschien een geluk bij een ongeluk was, mag niet gezegd worden. Maar het heeft er toch wel voor gezorgd dat het geleden verlies iets meer binnen de perken viel en niet dramatisch is geworden. Toch moet er dringend iets structureels veranderen, want eenmaal we moeten rekenen op natuurelementen om de boekhoudkundige balans in evenwicht te brengen, rijst de vrees dat het project binnenkort tot de verleden tijd zal behoren.

Gelukkig kunnen we sinds dit jaar bouwen op de Artes groep. Hun hulp houdt de rotoren van de MUG-Heli toch nog eventjes draaiende. En daarnaast kunnen we steeds blijven rekenen op sympathisanten die met kleine of grote donaties hun duit in het zakje doen.

De Stichting MUG-Heli heeft jammer genoeg niet gebracht wat hij moest brengen. De professionele fundraising is pijnlijk tekort geschoten. Onder het motto 'Bluyn goan' proberen we met gebundelde krachten de Stichting dit jaar terug op de rails te zetten.

De onderwijstak blijft tot slot goed boeren. De doorlichting en kwaliteitscontrole die noodzakelijk waren voor het behalen van de KMO-portefeuille hebben nogmaals bevestigd dat we met recht en rede trots mogen zijn op het geleverde werk.

Op onze lauweren rusten is echter uit den boze. Grote klanten zoals VDAB staan immers onder grote financiële druk en minderen hun opdrachten stelselmatig. Aan ons om nieuwe doelgroepen aan te boren en te bewijzen dat we met hoogstaande kwaliteit, enthousiaste passie en een grote flexibiliteit onze voet naast grote spelers kunnen blijven plaatsen.

En ook al dragen we de West-Vlaamse bescheidenheid hoog in het vaandel, af en toe mag die ook eens plaats maken voor gerechtvaardigde fierheid. Zo is onze reputatie tot in Brussel doorgedrongen en maken we sinds twee jaar actief deel uit van de Task Force 'EHBO op school', een ambitieus initiatief uitgaande van minister Crevits om de bestaande drempels te verlagen en faciliterende maatregelen uit te werken voor de scholengemeenschap. De geopende deuren en gelegde contacten die hiermee gepaard gaan, kunnen onze positie in het onderwijslandschap enkel maar bestendigen en leiden tot nieuwe opportuniteiten en groeimogelijkheden.

Julie horen het, het afgelopen jaar werden we - meer dan ons lief is - met de neus op de financiële feiten gedrukt, maar als je voortdurend naar het verleden kijkt, sta je altijd met je rug naar de toekomst. Dus, 'Bluyn goan' !

Dr. B. Dewulf

Dr. P. Martens

Dr. N. Müller

PROVINCIALE VERTEGENWOORDIGERS

Volgende Provincieraadsleden (in alfabetische volgorde) maken ambtshalve deel uit van de algemene vergadering:

- Castelein Charlotte
- Decuyper Bernard
- Demon Franky
- Schotte Gerda
- Vanbrabant Martine
- Vandevoorde Frank
- Van Meirhaeghe Jan

De verantwoordelijke gedeputeerde is Dhr. Guido Decorte

PERSONEELSBESTAND

Het Instituut voor Medische Dringende Hulpverlening vzw bestaat uit :

Het dagelijks bestuur:

- Dr. Martens P.
- Dr. Müller N.
- Dr. Dewulf B.

Administratief personeel :

- Caelenberghe N.
- van Sint Jan E.
- Van Belleghem C.

Piloten :

- Desmaele A.
- De Block J.
- Di Placido A.
- Gaspari A.
- Plaisier D.
- Van Belle L.
- Vancoillie S.
- Vanhentenryck M.
- Vermeire A.

Mecaniciens :

- Van den Berghe W.
- Vanmassenhove J.

ALGEMENE WERKING & OPLEIDING

OPLEIDING OP MAAT VOOR HET BREDE PUBLIEK

<u>Soort Cursus</u>	<u>Aantal Cursussen</u>	<u>Aantal Uren</u>	<u>Aantal Personen</u>
Basiscursus	61	244	±981
Hulpverlener	32	512	±478
Herhaling Hulpverlener	29	116	±428
Kind En Gezin	58	174	±984
AMC	0	0	0
AED training	12	24	±186
Ambulancierscursus	1	120	21
Herhaling ambulancier	1	4	22

Er werden 61 basisreeksen georganiseerd te :

- Brugge : Ons Erf; Stad Brugge, jeugddienst Stad Brugge, VZW Uniek, Tweedekans Onderwijs, IGOS Brugge,
- Emelgem : 't Venster
- Gits : De Waaiberg
- Roeselare : SVS Vlaamse schoolsport
- Lichtervelde : West-Vlaamse Wielerbond
- Handzame : OAC Sint Jan de Deo
- Gent : Vlaamse Wielerbond
- Zeebrugge : Channel Sailing
- Zedelgem : WPS

Er werden 32 cycli hulpverlener gegeven te :

- Brugge : Howest, Stedelijk Onderwijs Brugge
- Waregem : politiezone MIRA
- Zeebrugge : VDAB
- Zedelgem : West-Vlaamse Politieschool

Er werden 29 herhalingsreeksen hulpverlener georganiseerd te :

- Aalbeke : Vandecasteele Houtimport
- Aalter : Air Liquide
- Beernem : gemeente Beernem
- Brugge : SNT scholen, BEP Europe, De Ganzenvaar, Despierre, VTI Brugge,
- Zeebrugge : Sea Ro, Gassco
- Erembodegem : Techni-Plex Europe
- Zedelgem : Sportdienst Zedelgem
- Kortrijk : Bouwconfederatie

Er werden 12 BLS-AED trainingen gegeven te:

- Oostende : Zeevissersfonds
- Roeselare : ACOD West Vlaanderen
- Kortrijk : KV Kortrijk
- Brugge : Rotary 't Vrije, Sint Andreas Instituut, Koninklijke Hoofdgilde Sint Sebastiaan Brugge,

LAGER EN MIDDELBAAR ONDERWIJS

In het schooljaar 2014-2015 werd de cyclus “Red een Leven” gegeven in 114 klassen. 76 klassen van het middelbaar onderwijs kregen herhalingslessen.

	Scholen	Klassen	Aantal leerlingen
West-Vlaanderen	102	114	+ 2096
Middelbaar	37	76	+ 1444

In **West-Vlaanderen** werd de lessenreeks “Red een Leven” gegeven te :

Blankenberge, Brugge, Damme, De Haan, Dudzele, Eernegem, Gistel, Hertsberge, Jabbeke, Koekelare, Koksijde, Lichtervelde, Nieuwpoort, Oedelem, Oostduinkerke, Oostende, Oostkamp, Ruddervoorde, Stalhille, Snellegem, Torhout, Varsenare, Veurne, Waardamme, Wingene, Zeebrugge

In het **middelbaar onderwijs** werd een basis/herhalingsreeks gegeven in :

Blankenberge, Brugge, Knokke-Heist, Koekelare, Roeselare, Torhout, Gistel

KIND & GEZIN

Baby-en peuterreanimatie: 0jr – 3 jr (9)

Deze cursus werd gegeven te: Brugge, Izegem, Roeselare en Torhout.
In het totaal 27 uur aan 135 personen.

Basisreanimatie voor kinderen vanaf 2,5 jaar: (4)

Deze cursus voor naschoolse kinderopvang werd gegeven in De Haan, Beernem en Brugge.
In totaal 12 uur aan 61 personen.

Basisreanimatie voor baby- en kinderen van 0-12 jaar: (43)

De cursus werd gegeven te Ardoeie, Bredene, Brugge, Heist, Izegem, Koksijde, Kortrijk, Oostende, Roeselare, Tielt, Veurne, Wachtebeke, Wevelgem.
In het totaal 129 uur aan 643 personen.

BIJSCHOLING REDDERS

We organiseerden 12 lessen bijscholing voor de ± 94 redders aan de kust te Zeebrugge en Middelkerke.

AMBULANCIERSCURSUS

Van 15 september 2015 tot 24 mei 2016 gaat opnieuw de ambulanciercursus “niet-dringend ziekenvervoer” (120u) door . Er werd gestart met 21 deelnemers.

WEST-VLAAMSE POLITIESCHOOL

We gaven 3 basisopleidingen van 8 uur over medische dringende hulpverlening aan hoofdinspecteurs en motoragenten.

Er werden 4 cursussen Hulpverlener van 16 u gegeven aan de Politieschool te Zedelgem. In totaal namen ongeveer 85 mensen deel.

Er werden 13 herhalingscursussen Hulpverlener gegeven aan de Politieschool Zedelgem en Politiezone Tielt, Waregem, Oostende en Ieper

Cursus	Redders	Politie	Aantal personen
Basis		24u	±38
Bijscholing	12u	52 u	±249
Hulpverlener		64u	±85

KMO-PORTEFEUILLE

Sinds september voldoen we aan de normering van de KMO-portefeuille waardoor KMO's via de Vlaamse Overheid (agentschap innoveren en ondernemen) tot de helft van het cursusgeld gesubsidieerd kunnen krijgen.

MUG-HELIKOPTER WEST-VLAANDEREN

- Er was dit jaar geen vraag naar de MUG-helikopter voor een interhospitalair transport op uitleenbasis door een ander ziekenhuis.
- De MUG-Helikopter werd in 2015 drie maal uitgeleend aan de dienst neonatologie van het AZ St. Jan voor dringend neonataal transport.
- Op financieel vlak werd de uitbating van de MUG-Helikopter opnieuw wat duurder door indexering. Op netto gebied wordt de uitbating steeds duurder door de toename van de discrepantie tussen inkomsten (die stabiel blijven) en de uitgaven die blijven toenemen. De kloof wordt echter angstaanjagend groot.
- Artes groep werd vanaf 21-09-2015 de nieuwe hoofdsponsor tem eind 2018 à rato van € 50.000 per jaar.
- Technische problemen hebben er voor gezorgd dat dit jaar de MUG-Helikopter slechts 10,5 maanden gevlogen heeft. Toch zijn het aantal interventies met 20% gestegen tot 630 ipv 500 primaire interventies. De toename is voornamelijk toe te schrijven aan een groter aantal interventies in Oost-Vlaanderen.
- De inkomsten van steden en gemeenten zijn vergelijkbaar met de vorige jaren. Opvallend is echter de forsere inspanningen die moeten geleverd worden om de opvangingen te realiseren.
- In het jaar 2015 staan er nog voor +/- 10.000 euro openstaande facturen naast de ongeveer 35.000 euro over de vorige jaren, voornamelijk toe te schrijven aan de jaren 2011 en 2012.
Sinds het opeisen van de gelden via deurwaarder konden de openstaande facturen fors gereduceerd worden:
 - Voor 2013 zijn er nog voor +/- 615 € openstaande facturen
 - Voor 2014 zijn er nog ongeveer +/- 7.500 € openstaande facturen
 - Voor 2015 zijn er nog voor +/- 10.000 € openstaande facturen verdeeld over 19 facturen waarvan er voor 3 facturen over +/- 1.000 € verworpen erfenissen zijn.
- In het werkjaar 2015 nam de MUG-Heli deel aan verschillende oefeningen:
 - 27-02-2015: rampenoefening Eernegem
 - 04-07-2015: lokale oefening Koksijde
 - 06-07-2015: lokale oefening redders ad kust Bredene
 - 27-09-2015: lokale oefening BW Staden
- Het aantal oproepen op Nederlands grondgebied in 2015 bedroeg 10 verdeeld over de gemeenten Axel, Breskens, Sluis, Oostburg en IJzendijke. Het aantal interventies in NL is vergelijkbaar met het vorige jaar

DE FEDERALE PROSPECTIEVE STUDIE NAAR HET NUT VAN HET INZETTEN VAN DE MUG-HELIKOPTER

- Al 12 opeenvolgende jaren wordt de meerwaarde van een helikopter binnen een systeem met vnl. grondgebonden hulpverlening aangetoond, dit zowel wat de ernst van de pathologie als de geboekte tijdwinst naar definitieve zorgen betreft.
- Wij worden gevraagd de impact op mortaliteit en morbiditeit aan te tonen om ons bestaan te verantwoorden. Naar ons weten bestaan er geen studies die het Belgisch grondgebonden MUG-systeem op wetenschappelijke correcte wijze geanalyseerd hebben. Vergelijkbaar materiaal is dus niet voorhanden.
- Het gebruik van helikopters in de dringende hulpverlening in al de andere Europese landen met een vergelijkbaar systeem van dringende geneeskundige hulpverlening is onvoorwaardelijk. Waarom verzet de Belgische overheid zich ondanks onze studies hier nog steeds tegen? Het huidige gebrek aan urgentieartsen zorgt er voor dat meer rurale grondgebonden MUG-diensten al te vaak op non-actief staan, laat staan in de toekomst misschien zelfs zullen vervangen worden door paramedische interventieteams (PIT). De overheid voorziet een aanbod van ALS ("advanced life support") binnen de 15 minuten. Dit zal zonder de inzet van helikopters bij de zoveelste belofte blijven.

Bemerkingen bij de studie

Met de moeilijk verwerpbare stelling dat een tijdswinst van 10 minuten zeker het verschil tussen leven en dood kan betekenen bij geïntubeerde patiënten, kunnen we een outcome analyse maken bij deze subpopulatie.

Uit de boekhouding van het IMDH vzw blijkt dat de jaarlijkse kostprijs voor het uitbaten van de helikopter +/- 550.000 € bedraagt. Dit betekent dat in de huidige setting een extra gered leven in Vlaanderen een investering van +/- 27.000 € vergt.

Al geruime tijd probeert de Raad van Bestuur een financieel plan rond te krijgen om een meer performante helikopter – aangepast aan de nieuwste luchtvaartreglementeringen – te kunnen inzetten voor zijn operaties, dit zonder de kostprijs voor een interventie boven het huidig geldende 112-tarief te laten uitstijgen. Zonder een beduidende financiële steun van de overheid is dit niet mogelijk.

INTERVENTIEPLAATSEN MUG-HELIKOPTER

Onderstaande kaart (bron HC 112) toont alle interventieplaatsen voor primaire zendingen van de MUG-Helikopter voor het jaar 2015.

Interventies MUG Heli AZ Sint-Jan Brugge

Gebaseerd op de gebeurtenisfiches aangemaakt door HCS 112 West-Vlaanderen voor de referentieperiode van 01/01/2015 t.e.m. 31/12/2015.

Aantal gebeurtenisfiches aangemaakt in 2015 : 687.

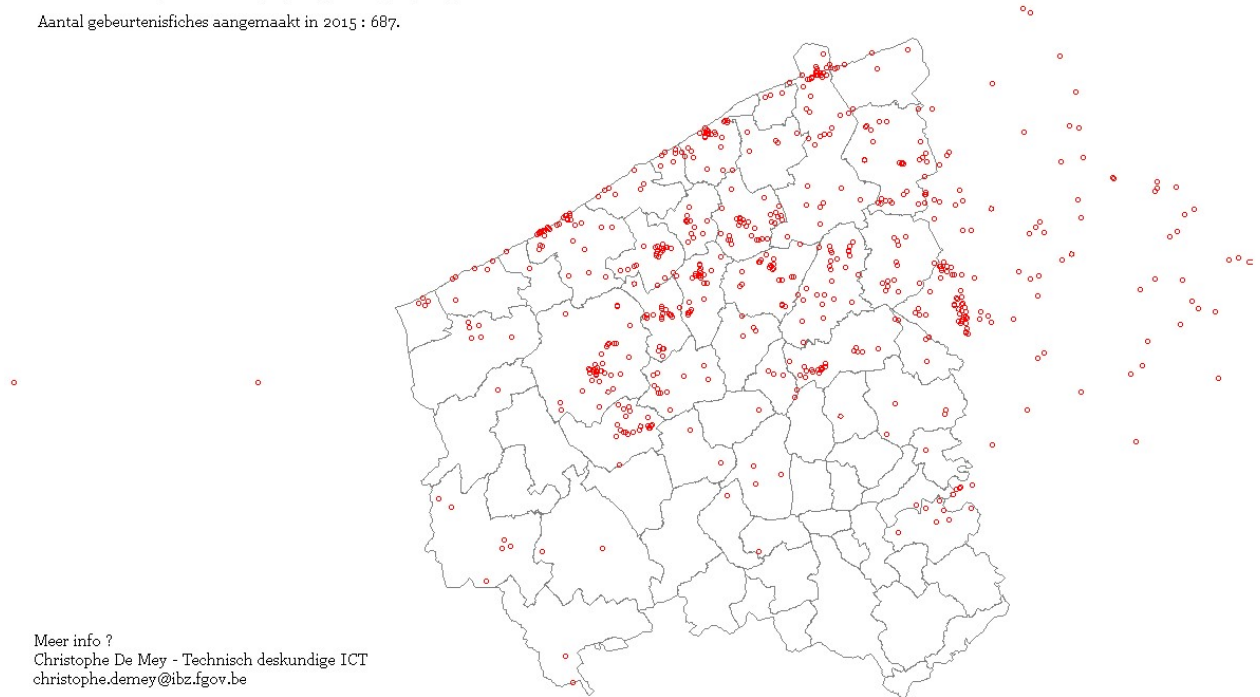

Meer info ?
Christophe De Mey - Technisch deskundige ICT
christophe.demey@ibz.fgov.be

Zeezand houdt MUG-Heli nog dagen aan de grond

BRUGGE ◊ In geval van nood kan er momenteel geen beroep gedaan worden op de MUG-Heli. Het toestel staat met motorproblemen aan de grond, waarschijnlijk nog tot eind volgende week. Intussen werd wel een stichting opgericht, die het Instituut voor Medische Dringende Hulpverlening een eigen helikopter wil schenken.

DOOR OLIVIER NEESE EN TOM BRINCKMAN

Al ruim 35 jaar schiet de MUG-Heli tussen zonsopgang- en ondergang in heel West-Vlaanderen en een deel van Oost-Vlaanderen en Zeeland mensen in nood ter hulp. De medische helikopter rukt jaarlijks tot 600 keer uit. Maar het Instituut voor Medische Dringende Hulpverlening (IMDH) zit momenteel met de handen in het haar. De MUG-Heli, de enige helikopter die in Vlaanderen erkend is binnen het 100-systeem, staat met motorproblemen aan de grond. "De compressor van de motor is defect", klinkt het bij Heli Service Belgium, dat de MUG-Heli verhuurt aan IMDH. "De hoosdoener is simpel: zeezand. Dat wordt bij het landen en stijgen binnengezogen en slijt de compressor volledig uit. Het wordt als het ware gezandstraald. Normaal gaat een compressor – die al snel 40.000 euro kost – 3.000 vliegreuren mee, bij de MUG-Heli was dit nu slechts 500 uren..."

Vervangstukken in het vliegverkeer zijn zeer moeilijk te vinden en peperduur. "Pas begin volgende week zullen we zicht hebben waar en wanneer we een andere compressor kunnen vinden. Meteen zijn we ook aan het kijken om zandfilters, die de houdbaarheid van de compressors verlengen, te installeren. Dat kost al snel 30.000 euro per filter, maar gelet op de prijs van een compressor lijkt ons dat wel een goeie investering."



De MUG-Heli komt ook in actie op het strand, maar het zeezand is een ware gesel voor het toestel. (Foto Tom)

Het gebeurt wel meer dat de MUG-Heli, een tweemotorig toestel uit 1989, even aan de grond staat voor onderhoud of reparatie. Vergelijk het met een auto, die ook eens naar de garage moet. Normaal kan IMDH dan beschikken over een vervangtoestel, maar ook die is momenteel onbeschikbaar. "Vorige week werd hij gebruikt tijdens de wielervedstrijd Eneco Tour, nu is hij binnen voor een onderhoud aan de motor. He-las valt alles nu samen..." Een alternatief is er niet, waardoor alle spoedhulp op dit moment enkel over de weg kan.

0,34 CENT PER INWONER

Over de kostprijs van die vervangstukken moet het IMDH zich persoonlijk geen zor-

gen maken. Die zit verwerkt in het huurcontract. Maar toch heeft het instituut financiële kopbrekers. "Het wordt steeds moeilijker om de rekening van de MUG-Heli te doen kloppen", zegt dokter Nicolas Müller, voorzitter van het IMDH. "De uitbating van de MUG-Heli kost ons jaarlijks al snel 550.000 euro. Daarin zit de huurprijs en het onderhoud van de helikopter, de verzekeringen, de lonen van de piloten en technici, de brandstof en het secretariaat vult. De kosten voor de artsen en verpleegkundigen worden door het AZ Sint-Jan Brugge – waar de MUG-Heli zijn basis heeft – gedekt."

Financiële steun krijgt de MUG-Heli uit verschillende hoeken. De steden en ge-

meenten zorgen voor 35 procent van de inkomsten. "Wij vragen elke stad of gemeente 0,34 cent per inwoner per jaar", zegt dokter Nicolas Müller. "Daarnaast doet de provincie West-Vlaanderen een aardige stuiver in het zakje, goed voor zo'n 20 procent van ons budget. Getransporteerde patiënten dragen slechts voor een vierde bij aan het budget. De hoge kost voor de inzet van de helikopter wordt immers niet op de patiënt verhaald. Hij of zij betaalt evenveel als zou het om een transport over de weg gaan. Tot slot overleven we door kleine en grote sponsors en giften. Maar om de helikopter probleemloos in de lucht te kunnen houden, zouden we jaarlijks 50.000 euro extra moeten hebben..."

€ 24,95
i.p.v.
€ 53,98

DODENGANG '14-'18
GRATIS TEEGANG

Knack

VOORDEELBON

BRAVE LITTLE BELGIUM PAKKET

Toen bij het begin van de oorlog het Duitse Keizerrijk de vrije doortocht eiste, weigerde België dit en besloot zijn neutraliteit te verdedigen. In de buitenlandse kranten kreeg ons land prompt de eretitel 'Brave Little Belgium'. Dat werd al gauw 'Poor Little Belgium', want ons land kreeg het bij de Duitse inval onmiddellijk heel zwaar te verduren. 'Home before Christmas' dachten de soldaten, maar velen kwamen pas na vier jaar terug, bijna 10 miljoen keerden nooit terug.

We bieden in een exclusief pakket de bekende Canvas-serie 'Brave Little Belgium' op dvd aan. In het pakket vindt u ook het gelijknamige boek 'Brave Little Belgium' vol met vergeten verhalen over België in WO I + een gratis toegangsticket voor de Dodengang in Diksmuide.

HAAL MET DEZE VOORDEELBON HET PAKKET 'BRAVE LITTLE BELGIUM' BIJ STANDAARD BOEKHANDEL VOOR **€ 24,95** i.p.v. **€ 53,98**.

Standaard Boekhandel

voordeel

SPK KW BRAVE

9 786999 959307

*Actie zonder aankoopverplichting. Extra voordeelbonnen via www.kw.be te vinden. Standaard Boekhandel € 53,98. Uw voordeel € 29,03. Actie geldig zolang de voorraad volhoudt t/m 19/09/2015. Niet cumuleerbaar met andere kortingen en/of promoties. Aanbesteding. Bij aanschaf van de promotie moet u een kaart voor aflevering op een later datum. Deze aanbieding is niet geldig op de voorraad op de winkelbalie tegen de gewone handelsprijs m.u.v. op de website van Standaard Boekhandel.

"Ons probleem: de subsidies zijn sinds 2003 niet aangepast, maar de kosten voor uitbating nemen wel toe. Een van de redenen is dat we moeten voldoen aan de strengere Europese luchtvaartregulering, die sinds oktober 2014 in voege getreden is. Die regels hebben niet meteen iets met de veiligheid te maken, maar gaan bijvoorbeeld over de uitrusting of configuraties. Maar daardoor stijgen wel onze kosten en wordt de kloof tussen inkomsten en uitgaven steeds groter."

EIGEN HELIKOPTER

Om dat probleem op te lossen, werd de jongste maanden achter de schermen naar een ambitieuze oplossing gezocht. Dat zou 'Stichting MUG-Heli', een private stichting onder leiding van gedelegeerd bestuurder Paul Vandebosch, kunnen zijn. "Het idee achter het oprichten van een stichting is dat we zo sneller meer geld kunnen vinden", legt Paul Vandebosch uit. "Als wij het Instituut voor Medische Dringende Hulpverlening, de provinciale vzw die de MUG-Heli uitbaat, nu niet helpen, dreigt in de nabije toekomst de dringende medische hulpverlening via de lucht weg te vallen. Nochtans bevestigt wetenschappelijk onderzoek hun levensreddend rendement."

MUG-Heli is driemaal sneller dan MUG-auto

BRUGGE - Bij noodsituaties telt iedere seconde. De MUG-Heli doet er gemiddeld driemaal sneller over om naar en van een noodsituatie te spoeden dan een MUG-voertuig. De helikopter vliegt aan een snelheid van 3 kilometer per minuut, een MUG-auto kan 1 kilometer per minuut halen. De helikopter verliest amper tijd bij het stijgen en landen. Na een oproep kan de helikopter al na vijf minuten in de lucht hangen, het landen duurt ongeveer 1 minuut. De MUG-Heli beschikt ook over dezelfde medische uitrusting als een MUG-voertuig. Het kan één patiënt vervoeren, zowel in liggende als in halfzittende houding. Op dit moment kunnen 1,5 miljoen mensen rekenen op de steun van de MUG-Heli. (ON)

De stichting wil geld inzamelen om het IMDH een eigen helikopter te schenken. "Op die manier kan dit project van Vlamingen vóór Vlamingen blijven bestaan en kunnen ze mensenlevens blijven redden. Misschien komt er ooit een dag dat er subsidies wegvallen en dan zitten we met een groot probleem, zeker zolang de federale overheid de MUG-Heli niet financieel

Stichting zoekt geld om een eigen helikopter te kunnen financieren

steunt. Vandaar dat we voor hen een eigen helikopter de lucht in willen krijgen, en liefst zo snel mogelijk."

FINANCIER EENS TIEN VLUCHTEN

Om de eigen helikopter te kunnen financieren, kijkt de stichting vooral in de richting van de iets meer gegoede mensen en grote bedrijven. "Concreet ga ik langs bij CEO's van grote bedrijven, met een gehandtekeningde uitbrief van dr. Müller. We willen hen laten nadenken. Bijvoorbeeld: een vlucht

van de MUG-Heli kost ongeveer 1.000 euro. We vragen de bedrijven geen 10.000 euro, maar wel om tien vluchten te financieren. Ik denk dat heel wat ondernemers zich willen engageren, ten opzichte van de maatschappij en hun eigen personeelsleden. Dat past perfect in het plaatje van ethisch ondernemen", aldus de 58-jarige Oostduinkerkenaar, dat ook financiële steun zoekt voor Brussels Philharmonic. "Omdat de MUG-Heli de laatste tijd ook meer en meer tot in de Gentse regio ingezet wordt, dient er zich een heel nieuwe markt aan. Bovendien: in de zomer komen meer dan een miljoen mensen naar de kust. Ik kan me inbeelden dat daar ook heel wat Gentse bedrijven en Oost-Vlamingen tussen zitten, die willen dat de MUG-Heli kan komen als er iets zou voorvallen. Ikzelf heb al meermaals een familielid in een ambulance zien liggen en mij moeten ze niet meer overtuigen. Soms denk ik: hadden die mensen nog geleefd of nu een beter leven gehad als de veel snellere MUG-Heli er was geweest?"

Wie 'Stichting MUG-Heli' wil steunen of meer informatie wenst, kan contact opnemen met Paul Vandebosch op 0475 36 62 06 of paulvb@act565.be

Dit moet de nieuwe MUG-Heli worden



De EC135 heeft een kenmerkende staart, waarbij de rotoren ingekapseld zitten. (Foto Tom)

BRUGGE - Het toelst dat de 'Stichting MUG-Heli' wil financieren voor het Instituut voor Medische Dringende Hulpverlening is een EC135-helikopter, een tweemotorige civiele helikopter die gebouwd wordt door Airbus Helicopters (het voormalige Eurocopter). Dit toestel wordt frequent gebruikt voor medische doeleinden. Wereldwijd worden bijna 500 helikopters van dit type ingezet voor deze taak. Nederland

heeft bijvoorbeeld vijf dergelijke medic-toestellen. De helikopter, die leeg 1.465 kg weegt en tot 2.835 kg mag gaan, kan een maximumsnelheid van 259 km/u halen en heeft een actieradius van 595 km. Onder de kenmerkende staart, waarbij de rotoren veilig ingekapseld zitten, zitten twee deuren, waarlangs een brancard ingeschoven kan worden. Bij de huidige MUG-Heli gebeurt dit nog via het portier. (ON/Tom)

ABOLIJD 078 35 33 13

Vragen in verband met een abonnement, enkel op bovenstaand nummer of info@abonnementen.be.

All-in abonnement = € 12,99 per maand

- 1 jaar = € 156
- 6 maanden = € 78
- 3 maanden = € 39

IBAN: BE57 4721 0111 8135
BIC: KREDEBEB (472-1011181-35)

COLOFON

Krant van West-Vlaanderen wordt uitgegeven door Roularta Media Group NV

Meiboomlaan 33, 8800 Roeselare
tel. 051 26 65 55 - www.kw.be
sales@kw.be - redactie@kw.be - promotie@kw.be

en gedrukt door Roularta Printing

Algemeen directeur: Eddy Brouckaert

Chef nieuws: Jan Gheysen - tel. 051 26 66 44
e-mail: jan.gheysen@kw.be

Chef KW: Sandra Rosseel
tel. 051 26 62 74 - gsm 0475 30 76 64
e-mail: sandra.rosseel@kw.be

Chef sport: Wouter Vander Stricht
tel. 051 26 62 55 - gsm 0497 26 32 00
e-mail: wouter.vander.stricht@kw.be

Nieuwsmanager: Jean Herreboudt
tel. 051 26 62 83 - gsm 0476 91 87 15
e-mail: jean.herreboudt@kw.be

Redacteur: Stefan Vankerkhoven
tel. 050 44 21 57 - gsm 0475 74 17 59
e-mail: stefan.vankerkhoven@kw.be

Sport: Olivier Volckaert
tel. 051 26 65 03 - gsm 0476 36 02 94
e-mail: olivier.volckaert@kw.be

Sales & Marketing: Pedro Quinten
tel. 051 26 65 90 - gsm 0495 84 81 32
e-mail: pedro.quinten@kw.be

Publiciteit: Jean De Vriese
0474 25 61 74
e-mail: jean.de.vriese@kw.be

Verkoop promotie: Rik Brackx
tel. 051 26 66 00
e-mail: rik.brackx@kw.be

Verantwoordelijke uitgever: Sophie Van Iseghem,
p/a Roularta Media Group NV,
Meiboomlaan 33, 8800 Roeselare

Niets uit deze uitgave mag worden verspreid of openbaar gemaakt door middel van druk, fotokopie, microfilm of op welke wijze ook, zonder voorafgaande toestemming van de uitgever.

DIGITAAL

www.kw.be/digitaal



Brugsch Handelsblad
Krant van West-Vlaanderen



@BrugschHblad
#kwweet



WIN ELK UUR

EEN GESCHENKPAKKET ABDIJ AVERBODE PRODUCTEN

Krant van West-Vlaanderen en Focus & WTV schenken van 17 tot en met 28 augustus elk uur een geschenkpakket Averbode Abdijkaas, Averbode Abdijbier en Averbode Abdijbrood weg. Hap toe, volmondig en geniet.

Waag nu je kans op www.kw.be/winkeluur.



ABDIJ AVERBODE



ABDIJ AVERBODE



KW
KRANT VAN WEST-VLAANDEREN



ABDIJ AVERBODE
ABDIJ - ABBAYE

MUG-HELIKOPTER WEST-VLAANDEREN

DATA

	tot prim	tot sec	totaal	aver prim	aver sec	aver tot	month
1987	174	26	200	31,6	4,7	36,4	5,5
1988	335	36	371	30,5	3,3	33,7	11
1989	288	32	320	36,0	4,0	40,0	8
1990	371	46	417	41,2	5,1	46,3	9
1991	373	66	439	31,1	5,5	36,6	12
1992	329	40	369	32,9	4,0	36,9	10
1993	459	89	548	38,3	7,4	45,7	12
1994	334	51	385	30,4	4,6	35,0	11
1995	450	80	530	37,5	6,7	44,2	12
1996	448	74	522	37,3	6,2	43,5	12
1997	432	69	501	36,0	5,8	41,8	12
1998	515	71	586	42,9	5,9	48,8	12
1999	646	77	723	53,8	6,4	60,3	12
2000	591	100	691	49,3	8,3	57,6	12
2001	527	106	633	43,9	8,8	52,8	12
2002	539	114	653	44,9	9,5	54,4	12
2003	593	123	716	49,4	10,3	59,7	12
2004	584	96	680	48,7	8,0	56,7	12
2005	579	123	702	48,3	10,3	58,5	12
2006	579	122	701	50,3	10,6	61,0	11,5
2007	616	113	729	51,3	9,4	60,8	12
2008	578	108	686	52,5	9,8	62,4	11
2009	495	90	585	45,0	8,2	53,2	11
2010	428	82	510	35,7	6,8	42,5	12
2011	449	102	551	37,4	8,5	45,9	12
2012	470	87	557	39,2	7,3	46,4	12
2013	493	62	555	41,1	5,2	46,3	12
2014	500	67	567	41,7	5,6	47,3	12
2015	630	43	673	60,0	4,1	64,1	10,5
tot	13805	2295	16100	42,3	7,0	49,3	326,5

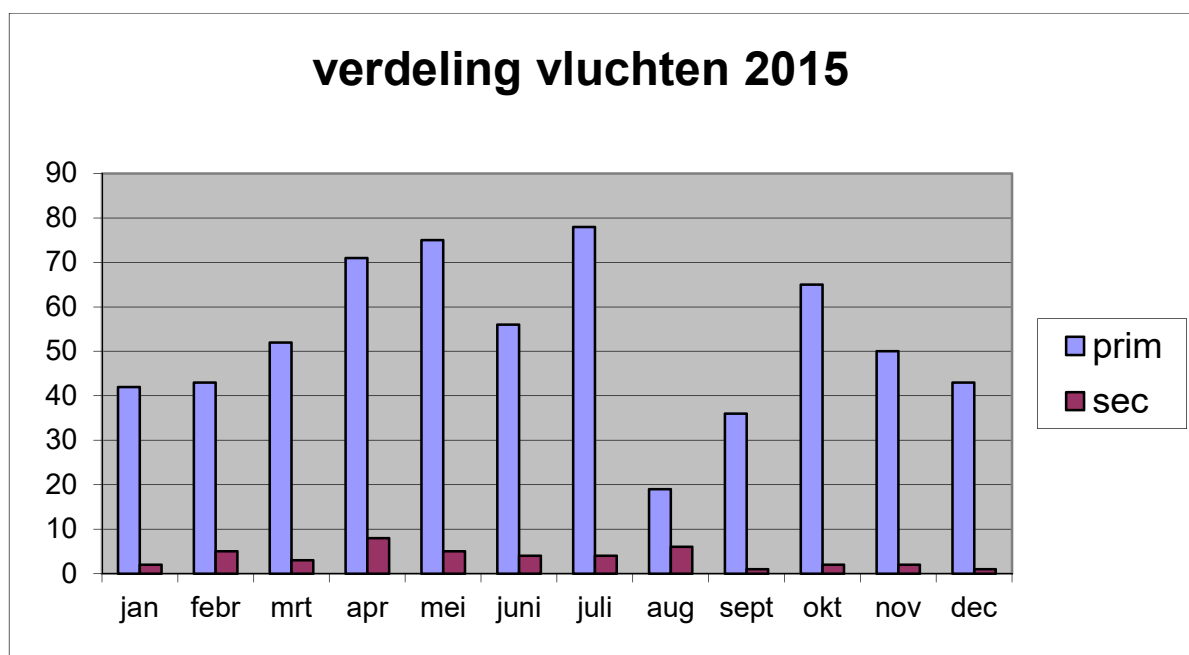

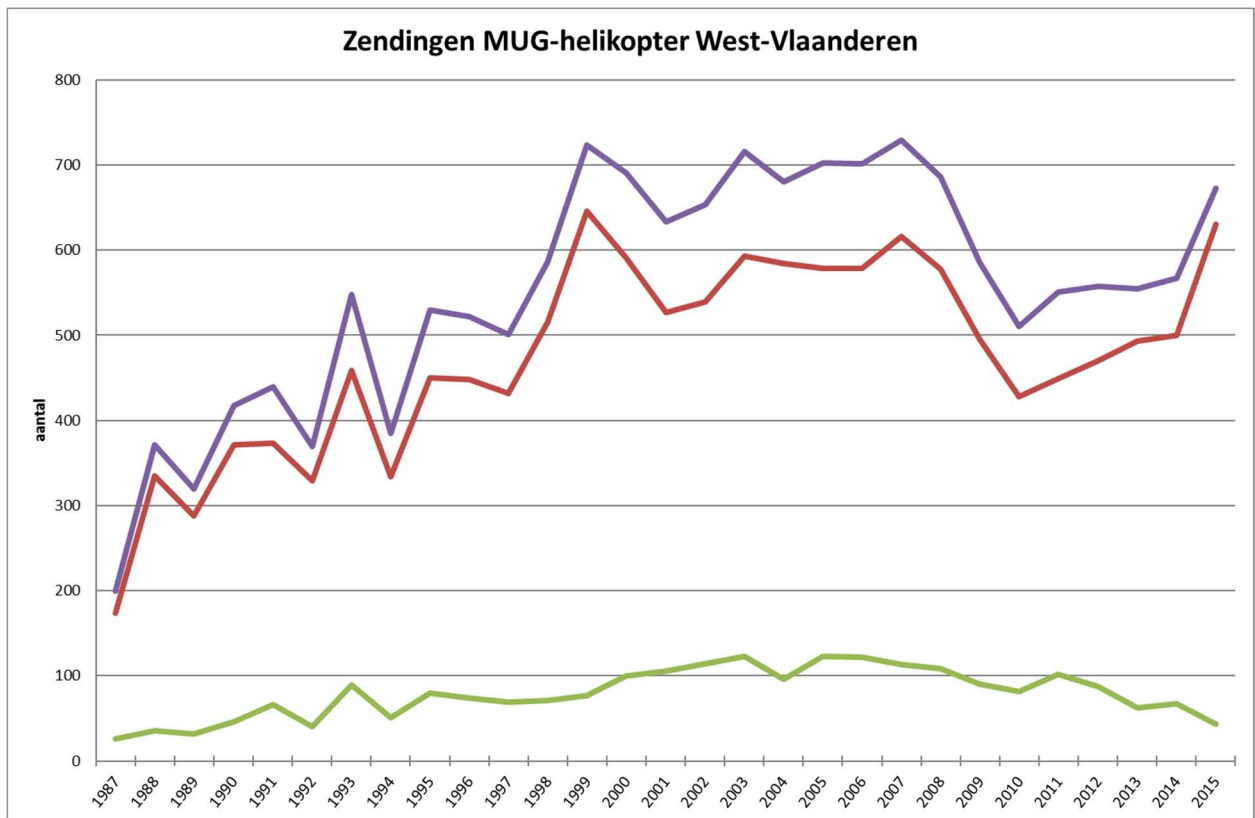
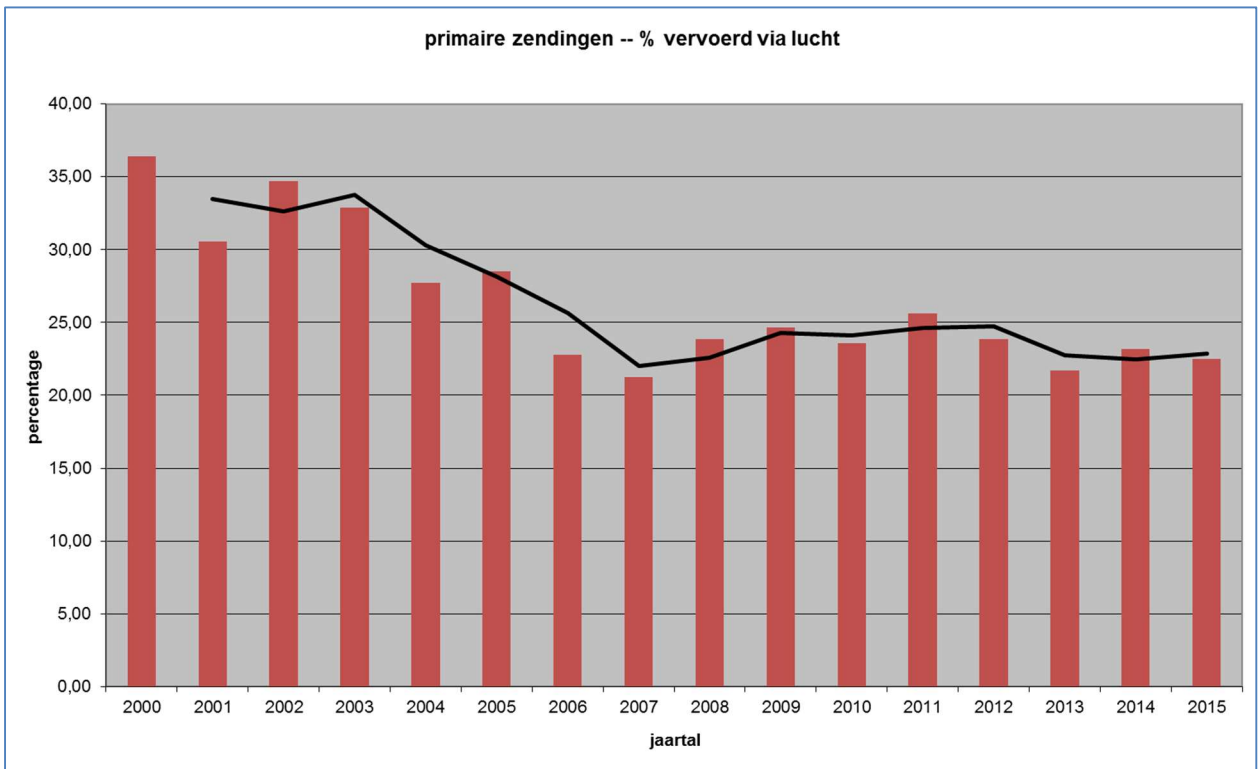

inkomsten west-vlaanderen

deelnemende gemeenten (in %)

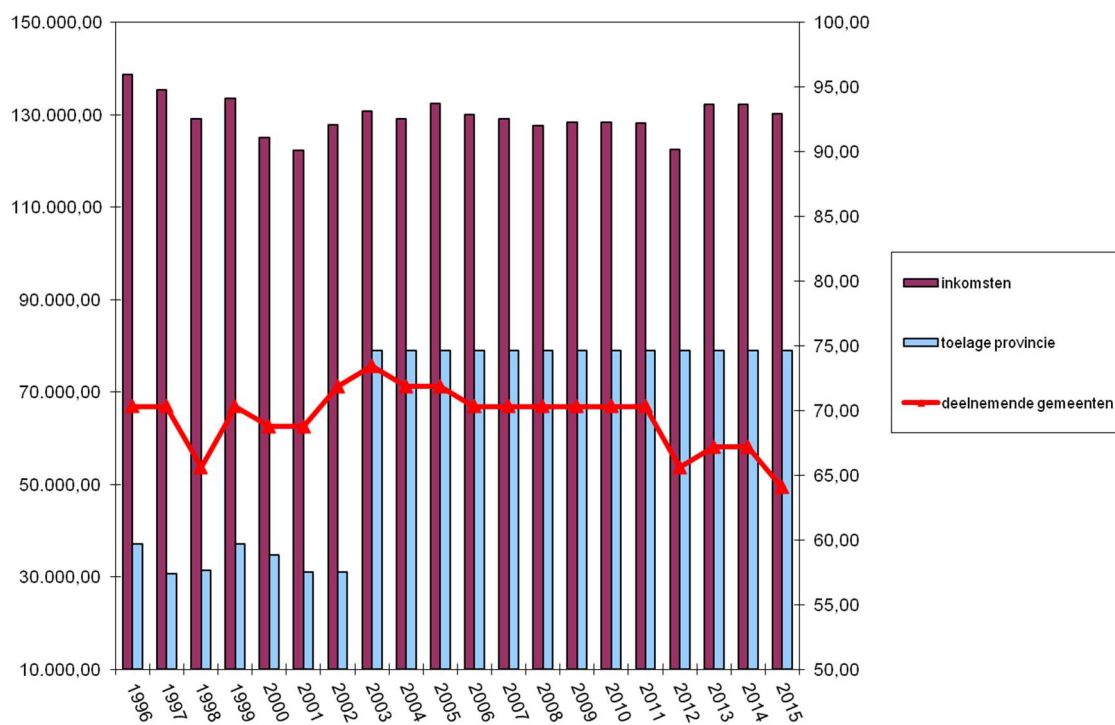

inkomsten oost-vlaanderen

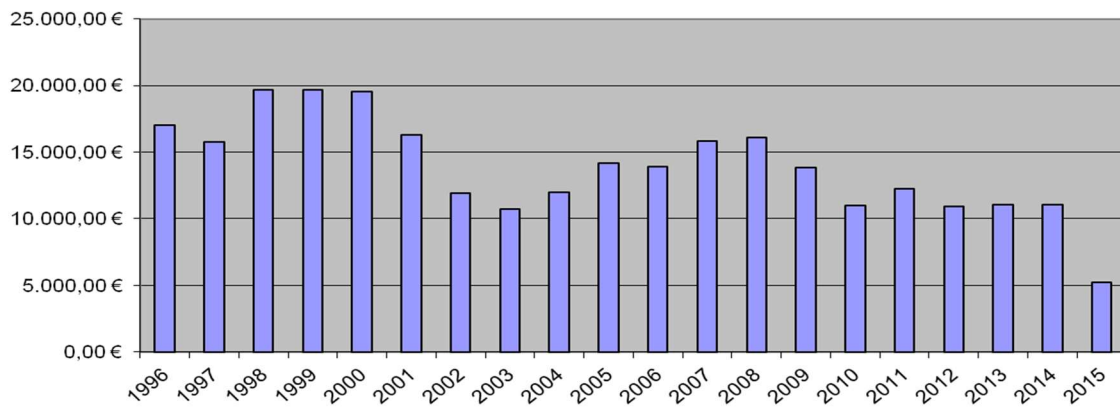

inkomsten zeeuws-vlaanderen

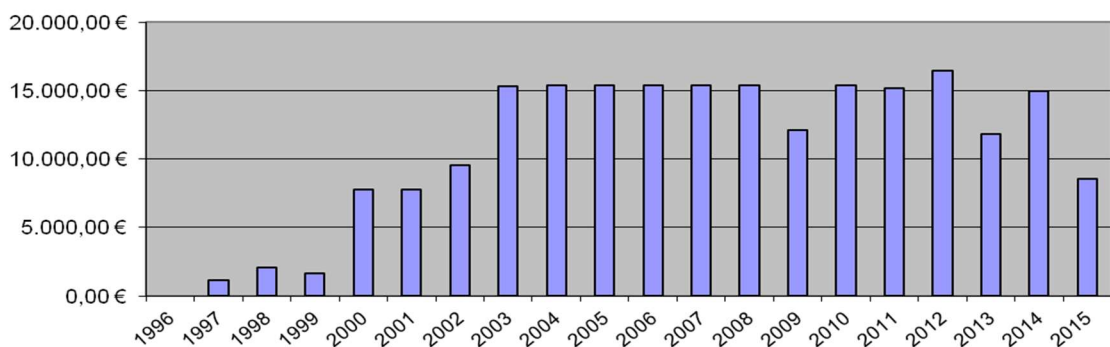

Postcode	Gemeente	2013	2014	2015
8000	Provincie W-VL	€ 79 013,50	€ 79 013,50	€ 79 013,50
8690	Alveringem	€ 620,00	€ 620,00	€ 620,00
8570	Anzegem			
8850	Ardooie	€ 1 250,00	€ 1 250,00	€ 1 250,00
8580	Avelgem			
8730	Beernem	€ 3 842,75	€ 3 856,50	???
8370	Blankenberge	€ 1 500,00	€ 1 500,00	€ 1 500,00
8450	Bredene	€ 4 953,00	€ 5 771,50	€ 5 882,34
8000	Brugge AZ St-Jan	€ 22 245,93	€ 23 371,70	€ 21 549,03
	Stad Brugge	€ 2 300,00	€ 2 300,00	€ 2 300,00
8340	Damme	€ 3 253,50	€ 3 253,50	€ 3 266,70
8540	Deerlijk	€ 65,00		
8420	De Haan	€ 3 140,75	€ 3 143,25	€ 3 144,50
8720	Dentergem	€ 250,00	€ 500,00	€ 500,00
8660	De Panne	€ 3 339,01	€ 3 253,80	€ 3 683,90
8600	Diksmuide	€ 4 128,00		€ 5 621,22
8470	Gistel	€ 3 575,00	€ 3 575,00	€ 3 575,00
8530	Harelbeke			
8830	Hooglede			
8650	Houthulst			
8480	Ichtegem	€ 1 500,00	€ 1 500,00	€ 1 500,00
8900	Ieper			
8770	Ingelmunster	€ 1 000,00	€ 1 000,00	€ 1 000,00
8870	Izegem besparing tot 2019			
8490	Jabbeke	€ 3 469,00	€ 3 462,50	€ 3 463,75
8300	Knokke-Heist	€ 8 431,50	€ 8 379,75	€ 8 356,50
8680	Koekelare	€ 2 571,30	€ 2 942,36	€ 2 965,48
8670	Koksijde	€ 5 532,00	€ 5 543,00	€ 5 556,00
8610	Kortemark	€ 1 500,00	€ 750,00	€ 750,00
8500	Kortrijk			
8520	Kuurne	€ 150,00	€ 150,00	€ 150,00
8920	Langemark-Poelkapelle			
8880	Ledegem	€ 1 240,00	€ 1 240,00	€ 1 240,00
8860	Lendelede	€ 370,00	€ 370,00	€ 370,00
8810	Lichtervelde	€ 992,00	€ 992,00	€ 992,00
8647	Lo-Reninge	€ 1 050,00	€ 1 126,76	€ 1 050,00
8930	Menen			
8957	Mesen			
8760	Meulebeke			
8430	Middelkerke	€ 4 763,00	€ 4 620,96	€ 4 763,00
8890	Moorslede	€ 1 240,00	€ 1 240,00	€ 1 240,00
8620	Nieuwpoort	€ 2 734,00	€ 2 734,00	€ 3 880,00
8400	Oostende	???	€ 1 612,00	???
8020	Oostkamp	€ 6 886,00	€ 4 603,20	€ 4 622,60
	Oostkamp	€ 125,00	€ 125,00	€ 125,00
8780	Oostrozebeke	€ 500,00	€ 500,00	€ 500,00
8460	Oudenburg	€ 2 278,00	€ 2 273,00	€ 2 305,00
8740	Pittem	€ 2 037,60	€ 2 050,00	€ 2 050,00
8970	Poperinge			
8800	Roeselare	€ 7 068,00	€ 7 068,00	€ 7 068,00
8755	Ruiselede	€ 869,50	€ 869,50	€ 1 000,00
8587	Spiere-Helkijn			
8840	Staden	€ 1 000,00	€ 1 000,00	€ 1 000,00
8700	Tielt	€ 4 882,00	€ 4 882,00	€ 4 882,00
8820	Torhout	€ 691,92	€ 671,00	€ 671,00
8630	Veurne	€ 3 496,00	€ 3 496,00	€ 3 496,00
8640	Vleteren	€ 1 138,94	€ 1 247,12	€ 1 232,84
8790	Waregem	€ 500,00	€ 500,00	€ 500,00
8710	Wielsbeke			
8750	Wingene	€ 4 351,78	€ 4 260,00	€ 2 126,10
8210	Zedelgem	€ 6 932,84	€ 7 586,08	€ 7 580,64
8980	Zonnebeke			
8377	Zuienkerke	€ 831,00	€ 934,08	€ 922,76
8550	Zwevegem			
	TOTAAL	€ 213 607,82	€ 211 137,06	209264,86

BOEKHOUDING EN BEGROTING

VZW INSTITUUT VOOR MEDISCHE DRINGENDE HULPVERLENING
 RUDDERSHOVE 10
8000 BRUGGE

2015

ACTIVA

VASTE ACTIVA

371,84

III. MATERIELE VASTE ACTIVA

0,00

B. Installaties, machines en uitrusting

0,00

230000 Techn. Install & machines	31.633,09
230009 Afschr. Techn. Install & machines	-31.633,09
230100 Materiaal heli	7.962,54
230109 Afschr. Materiaal heli	-7.962,54

C. Meubilair en rollend materiaal

0,00

240010 Meubilair	11.078,32
240019 Afschr. Meubilair	-11.078,32
240020 Kantoomateriaal	9.460,82
240029 Afschr. Kantoomateriaal	-9.460,82

IV. FINANCIËLE VASTE ACTIVA

371,84

288010 Borg kerozine	371,84
----------------------	--------

VLOTTENDE ACTIVA

496.446,21

VII. VORDERINGEN OP TEN HOOGSTE EEN JAAR

108.528,60

400000 Klanten 2015	34.369,73
416000 Diverse vorderingen	74.148,87
418100 Waarborg sleutel	10,00

VIII. GELDBELEGGINGEN

39.585,49

510000 Aandelen Arcopar	2.401,46
530000 Termijndep. ING Renta Cash	37.184,03

<u>IX. LIQUIDE MIDDELEN</u>		343.793,83
1. Algemene werking	232.554,74	
550101 BBL DEPO	-2,87	
550501 Belfius bus .acc . Alg.werk.775-08	51.073,58	
550511 Belfius bus.sav.acc. Alg.werk. 833-01	181.484,03	
2. Mug-Heli	110.280,55	
550512 Belfius bus.sav.acc. 833-12	64.238,26	
550521 Belfius bus.sav. Acc. 833-07	1.567,60	
550601 Belfius bus.acc. Mug hele 785-33	42.012,58	
550701 Rabobank rekening-courant 0177-45	2.462,11	
3. Kas	958,54	
570002 Kas Heli	958,54	
<u>X. Overlopende rekeningen</u>		4.538,29
490000 Over te dragen kosten	4.538,29	
TOTAAL ACTIVA		496.818,05

PASSIVA

EIGEN VERMOGEN 194.263,66

IV. RESERVES		47.184,03
133000 Sociale reserve	47.184,03	
		147.079,63
140000 Overgedragen winst	203.108,93	
141000 Overgedragen verlies	0,00	
Resultaat Heli	-107.440,51	
Resultaat algemene werking	<u>51.411,21</u>	
Af te boeken resultaat boekjaar		-56.029,30

VOORZIENINGEN EN UITGESTELDE BELASTINGEN 210.365,58

VII. VOORZIENINGEN VOOR RISICO'S EN KOSTEN		210.365,58
162001 Voorziening aanpassing huurcontract	195.000,00	
162004 Voorziening aanpassing infrastructuur loods	5.365,58	
162006 Voorziening nieuwe helicopter	10.000,00	

SCHULDEN 92.188,81

IX. SCHULDEN OP TEN HOOGSTE EEN JAAR		92.188,81
C. Handelsschulden		58.946,84
440000 Leveranciers	60.444,17	
440001 Leveranciers (nog te ontvangen kosten)	3.866,91	
440002 Debet leveranciers bv en rsz	-5.364,24	
E. Schulden met betr. tot bezoldigingen		33.241,97
453000 Te betalen BV	2.868,25	
454000 Te betalen RSZ	2.495,99	
455100 Te betalen lonen	7.465,87	
456000 Voorz. Vakantiegeld	20.411,86	

TOTAAL PASSIVA 496.818,05

VZW INSTITUUT VOOR MEDISCHE DRINGENDE HULPVERLENING
RUDDERSHOVE, 10
8000 BRUGGE

INKOMSTEN 2015

DEEL 1 : ALGEMENE WERKING met inbegrip van de opleiding

70 Verkopen en dienstprestaties

702501 Verkoop didactisch materiaal	12.593,14
703000 Verkoop lesgevers km vergoeding	3.112,86
703001 Verkoop lesgevers lesuren	75.981,94
703002 Verkoop varia	471,25
Totaal 70	92.159,19

74 Andere inkomsten

740011 Toelagen provincie IMDH	30.986,50
740025 Subidies VL.Gemeenschap DAC IMDH	62.335,97
743457 Recuperatie BV IMDH	207,26
Totaal 74	93.529,73

75 Financiële inkomsten

751001 Ontvangen intresten IMDH	619,29
Totaal 75	619,29

TOTAAL VAN DE INKOMSTEN **186.308,21**

VZW INSTITUUT VOOR MEDISCHE DRINGENDE HULPVERLENING
RUDDERSHOVE, 10
8000 BRUGGE

UITGAVEN 2015

DEEL 1 : ALGEMENE WERKING met inbegrip van de opleiding

61 Diensten en diverse goederen

610111 Huur AZ IMDH	1.044,18
612101 Telefoon IMDH	76,45
612181 Div. materialen IMDH	1.967,97
612220 Kosten brochures, foto's	1.744,56
612251 Klein kantoorformat. IMDH	1.151,71
613050 Andere verzekeringen	84,00
613052 Verzekering rollend materiaal IMDH	925,06
613251 Ereloon accountant IMDH	3.280,53
613260 Audit kmo portefeuille heli	1.837,69
613290 Honoraria lesgevers IMDH	48.355,67
613291 Reiskosten lesgevers IMDH	7.064,17
613294 Kosten lesgever Lifeguard	1.241,56
613311 Ereloon soc. Secr. IMDH	1.035,02
613541 Verzek. BA IMDH	719,62
613552 Verzek. DVV IMDH	159,74
615210 Publiciteit & Sponsoring IMDH	1.158,95
616105 Postzegels IMDH	337,70

Totaal 61 72.184,58

620201 Bezold. Pers. IMDH	47.409,92
621001 Sociaal bureau IMDH	13.796,09
623141 Vergoeding verplaatsingskosten IMDH	633,13
623310 Toev. Prov. Vakantiegeld IMDH	7.710,60
623320 Terugname Prov. Vakantiegeld IMDH	-6.993,15

Totaal 62 62.556,59

64 Andere bedrijfskosten

640401 Diverse taksen IMDH	155,23
----------------------------	--------

Totaal 64 155,23

65 Financiële kosten

650201 Bankkosten IMDH	0,60
------------------------	------

Totaal 65 0,60

VZW INSTITUUT VOOR MEDISCHE DRINGENDE HULPVERLENING
RUDDERSHOVE, 10
8000 BRUGGE

TOTAAL VAN DE UITGAVEN 134.897,00

BESLUIT ALGEMENE WERKING

Inkomsten	186.308,21
Uitgaven	134.897,00
VOORLOPIG RESULTAAT ALGEMENE WERKING	<u>51.411,21</u>
RESULTAAT ALGEMENE WERKING	51.411,21

VZW INSTITUUT VOOR MEDISCHE DRINGENDE HULPVERLENING
RUDDERSHOVE, 10
8000 BRUGGE

INKOMSTEN 2015

DEEL 2: MUG -HELI

74 Andere inkomsten

740010 Toelagen provincie heli	79.013,50
740020 Toel. Stad/gemeenten heli	140.186,39
740021 Nagkomen toel. Steden/gemeenten heli	12.717,57
740022 Inkomsten patiënten heli	102.042,60
740024 Sponsoring Heli	55.000,00
740026 Ontvangsten varia Heli	14.947,50
740060 Diverse inkomsten	1.251,40
740071 Ontv. VDAB/TEW pers/Gesco IMDH	2.387,61
743451 Recuperatie bedrijfsvoorheffing Heli diversen	-11,88
743452 Recuperatie bedrijfsvoorheffing Heli piloten	158,58
Totaal 74	407.693,27

75 Financiële inkomsten

751000 Creditintresten heli	268,03
757300 Betalingsverschillen	26,49
Totaal 75	294,52

Totaal VAN DE INKOMSTEN

407.987,79

VZW INSTITUUT VOOR MEDISCHE DRINGENDE HULPVERLENING
RUDDERSHOVE, 10
8000 BRUGGE

UITGAVEN 2015

DEEL 2 : MUG-HELI

61 Diensten en diverse goederen

610100 Huur heli	269.279,71
610110 Huur AZ heli	1.044,18
612000 Kerozeen heli	48.826,87
612100 Telefoon heli	76,46
612170 Technische kosten heli	5.194,21
612180 Div. materialen heli	532,48
612250 Klein kantoorat. Heli	1.151,72
613210 Ereloon advocaat	605,00
613240 Ereloon Gerechtsdeurwaarder	289,19
613250 Ereloon accountant heli	3.280,52
613260 Audit kmo portefeuille heli	1.837,69
613310 Ereloon soc. Secr. Heli	517,56
613314 Soc secr piloten	2.539,00
613530 Verzek. Pilot seat heli	497,23
613540 Verzek. BA Heli	719,62
613554 Verzek DVV Heli	159,74
613600 Reis en verplaatsingsk. Pil.	26.988,85
613601 Piloten HSB	16.552,42
613700 Specifieke kledij Heli	2.099,36
614500 Andere uitbatingskosten heli	7.098,07
615110 Restaurantkosten	402,20
615120 Receptiekosten heli	1.171,65
615130 Relatiegeschenken heli	230,00
616100 Postzegels heli	337,70

Totaal 61 **391.431,43**

VZW INSTITUUT VOOR MEDISCHE DRINGENDE HULPVERLENING
RUDDERSHOVE, 10
8000 BRUGGE

62 Personeel in vast dienstverband of andere statuten

620200	Wedden heli diversen	29.625,96
620210	Bruto wedden heli piloten	63.369,63
621000	Patronale bijdr. RSZ heli diversen	4.580,52
621010	Patronale bijdr. RSZ heli piloten	19.053,78
623140	Vergoeding verplaatsing heli diversen	488,39
623142	Vergoeding verplaatsingskosten Heli piloten	170,80
623145	Kosten eigen aan werkgever piloten	6.832,00
623210	Externe medische dienst heli	223,91
623230	Wetsverzekering AO IMDH	3.521,53
623311	Toev. Prov. Vakantiegeld heli	12.701,26
623321	Terugname Prov. Vakantiegeld heli	-16.801,46
	Totaal 62	123.766,32

63 Afschrijvingen, waarderverminderingen en voorz.voor risico's en lasten

636103	Terugname voorz.aanpass.infrastruc.loads	0,00
636106	Terugname voorziening nieuwe heli	0,00
		0,00

64 Andere bedrijfskosten

640400	Diverse taksen heli	160,64
642000	Verloren vorderingen	0,00
	Totaal 64	160,64

65 Financiële kosten

650000	Bankintresten	0,33
650200	Bankkosten HELI	66,97
656200	Betalingsverschillen	2,61
	Totaal 65	69,91

TOTAAL VAN DE UITGAVEN

515.428,30

BESLUIT HELI

Totaal inkomsten	407.987,79
Totaal uitgaven	515.428,30
RESULTAAT HELI	<u>-107.440,51</u>

BEGROTING IMDH vzw. 2016			
<u>Algemene werking</u>			
<i>IN</i>	verkopen en diensprestaties		93 000,00 €
	toelage provincie		30 986,50 €
	toelage steden/gemeenten		500,00 €
	subsidie Vlaamse Gemeenschap/DAC IMDH		63 000,00 €
	financiële inkomsten		300,00 €
			<u>187 786,50 €</u>
<i>UIT</i>	diensten en diverse goederen incl. opleidingen		72 000,00 €
	personeel in vast dienstverband of andere statuten		62 000,00 €
	afschrijvingen		- €
	financiële kosten		300,00 €
			<u>134 300,00 €</u>
SALDO			<u>53 486,50 €</u>
<u>MUG-Helikopter West-Vlaanderen</u>			
<i>IN</i>	toelage provincie		79 013,50 €
	toelagen steden/gemeenten		145 000,00 €
	inkomsten patiënten		110 000,00 €
	hoofdsponsor		70 000,00 €
	diverse inkomsten		15 000,00 €
	ont. VDAB/TEW pers./Gesco IMDH		3 000,00 €
			<u>422 013,50 €</u>
<i>UIT</i>	diensten en goederen		410 000,00 €
	personeel in vast dienstverband of andere statuten		130 000,00 €
	afschrijvingen		- €
	andere		3 000,00 €
			<u>543 000,00 €</u>
SALDO			<u>- 120 986,50 €</u>
<u> Globaal Saldo</u>			<u>- 67 500,00 €</u>